EG 67 Herr Christ, der einig Gotts Sohn

Text: Elisabeth Cruciger 1524 • Melodie: 15. Jh.; geistlich Erfurt 1524

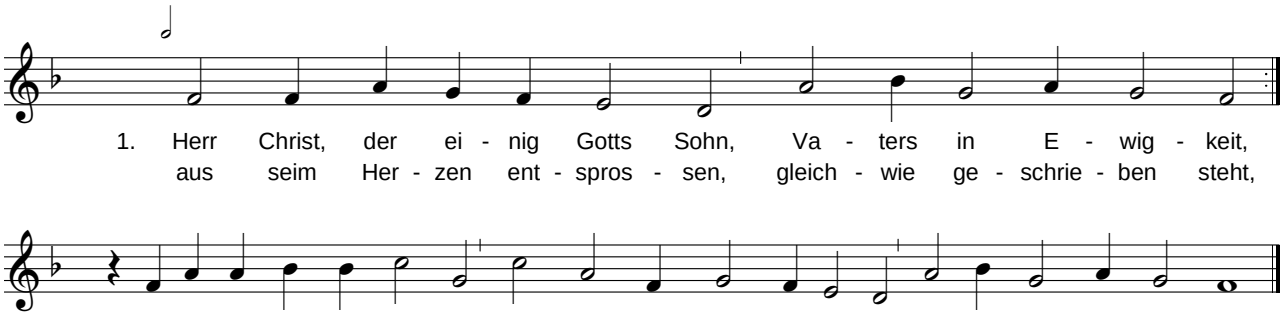

1. Herr Christ, der ei - nig Gotts Sohn, Va - ters in E - wig - keit,
aus seim Her - zen ent - spros - sen, gleich - wie ge - schrie - ben steht,

er ist der Mor - gen - ster - ne, sein Glän - zen streckt er fer - ne vor an - dern Ster - nen klar;